

中国流通王 出荷案内システム ご利用マニュアル

2012年5月22日改定

ウェブブラウザ（Internet Explorer 等）を利用して、出荷案内を作成する方法を説明いたします。

お客様が作成した出荷案内は、インターネット経由で中国流通王に送信されます。
お客様が出荷したお荷物の状況がインターネット経由で追跡できます。

目次

出荷案内システムの全容.....	2
出荷案内システムの開き方.....	3
ログインの方法.....	4
新しい出荷情報を作成する方法.....	5
ログアウトの方法.....	5
頻繁に出荷する商品を登録する方法（税番マスタの登録）.....	7
インポータ（輸入者）を追加、編集、削除する方法.....	8
コンサイニ（荷受人）を追加、編集、削除する方法.....	13
荷物追跡サービスの利用方法.....	14

出荷案内システムの全容

出荷案内システムの各画面の遷移図です。



トップページ

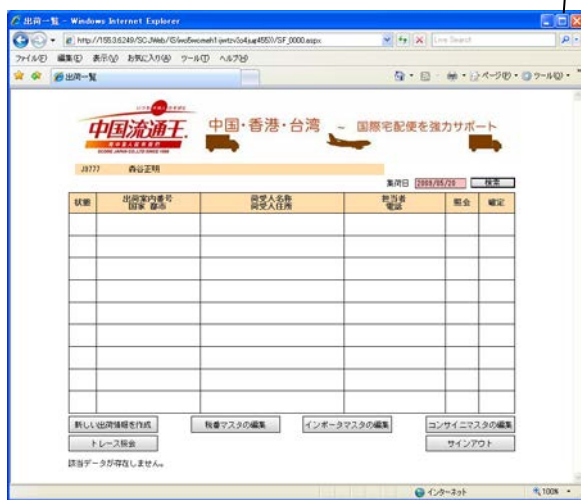

出荷案内一覧

出荷案内作成



出荷案内詳細入力



出荷案内システムの開き方

ウェブブラウザ（Internet Explorer 等）にて当社HP（下記のURL）を開いてください。
(<http://www.scorejp.com/>)

トップページより「**出荷案内**」をクリックしてください。



出荷案内システムのログイン画面が開きます。



ログインの方法

ユーザIDとパスワードを入力し、「ログオン」をクリックしてください。

「出荷一覧画面」が開きます。

中国流通王 中国・香港・台湾 ~ 国際宅配便を強力サポート

出荷案内 システム

ユーザーID J000

パスワード ●●●●●●●●●●

ログオン

このページは、Internet Explorer8.0から9.0までに対応しております。また、Firefox5.0.11に対応しております。
画面解像度 1024*768以上。フォントサイズ中 推奨

Copyright 2009-2010 SCORE JAPAN CO., LTD. All rights reserved.



中国流通王 中国・香港・台湾 ~ 国際宅配便を強力サポート

J000 SCORE JAPAN CO., LTD

集荷日 2011/11/29 検索

状態	出荷案内番号 国家 都市	荷受人名称 荷受人住所	担当者 電話	印刷	照会	確定

新しい出荷情報を作成 税番マスタの編集 インボーマスタの編集 コンサインマスタの編集

トレース照会 サインアウト

該当の情報が存在しないため処理出来ません。

ログインできない時は：

ユーザID（大文字）とパスワード（小文字）の区別があります。[ユーザ名またはパスワードが違います]と表示される場合は、ユーザIDとパスワードを再度ご確認ください。

また、画面が固まった場合は、ウェブブラウザを再起動すると接続できるようになる場合があります。

新しい出荷情報を作成する方法

出荷一覧画面（前頁）で「新しい出荷情報を作成」をクリックしてください。

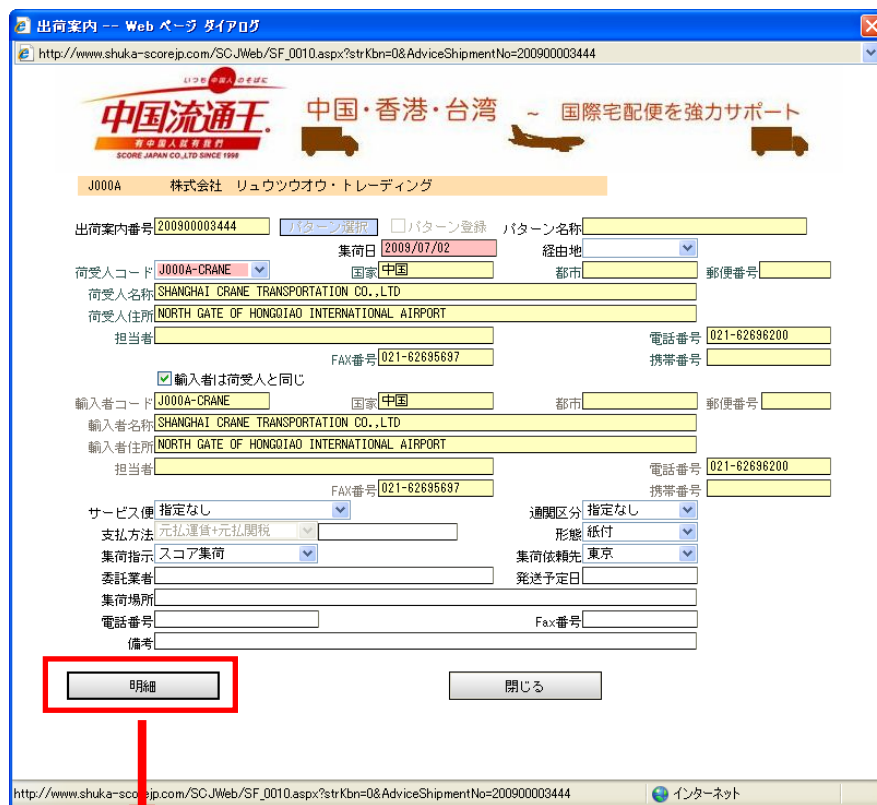

内容物明細の入力を行うには「明細」をクリックしてください。



「荷受人コード」（送り先コード）を選択すると、黄色枠（輸入者、荷受人情報）が表示されます。白塗り枠が入力できます。

「支払方法」欄 着払ご希望の場合、右余白欄に着払先会員番号を入力後、支払方法が選択出来ます。（基本=運賃・関税元払）

「集荷依頼先」 東京又は大阪のいずれか集荷先宛にデータ送信されます。
パターン登録（便利機能）=明細内容がコピーでき登録作業効率がUPできます。

明細行の必須入力項目（ピンク枠）
「送り状番号」（数字）不明の場合、9~9(10桁)を入力して下さい。
「ケース番号」
「商品名（英文）」
「材料名（英文）」
「原産国」「数量」
「単位」「単価」
「通貨単位」はお間違いのないよう選択して下さい。

注）行削除は、該当行の「削除」ボックスにレ点を入れて下さい。
入力できましたら登録ボタンをクリックしてください。

横にスクロールしていただきますと更に項目がございます。

出荷一覧画面（前頁）に戻ります。確定ボタンにより当データが当社システム内に送信されます。
 注）確定後の変更操作は出来なくなりますので、確定前に照会ボタンより修正・追加操作を行ってください。確定後の変更等は、御手数ですが、インボイス印刷後、手書き訂正にてFAXをお願いします。
 インボイス、出荷案内書の印刷機能は、登録後、出荷一覧画面より選択出来ます。

ファイル(E) 編集(E) 表示(V) お気に入り(A) ツール(I) ヘルプ(H)

中国流通王 中国・香港・台湾 ~ 国際宅配便を強力サポート
SCORE JAPAN CO.,LTD SINCE 1999

J000 株式会社 リュウツウオウ・トレーディング 集荷日 2012/05/22 検索

状態	出荷案内番号 国名 都市	荷受人名称 荷受人住所	担当者 電話	印刷	照会	確定
未	201200354223 中国	SHANGHAI ***** INTERNATI... NO. **, SUINING ROAD, CHAN...	***** 021-1111111111	出荷案内 INVOICE	照会	確定

新しい出荷情報を作成 税番マスタの編集 インポートマスタの編集 コンサインマスタの編集
 トレース照会 サインアウト

100%

ログアウトの方法

終了する時はかならず「サインアウト」をクリックしてログアウトしてください。他操作にて終了すると20分間使用不可になります。

インポータ（輸入者）を追加、編集、削除する方法

「出荷一覧画面」より **インポータマスタの編集** をクリックしてください。承認済みのインポータのリストが表示されます。「未承認」を選択すると承認待ちのインポータのリストが表示されます。



承認済/未承認とは？

ご登録いただいたインポータの情報は、スコア・ジャパン側で内容を確認の上、承認業務を行った後にご利用いただけるようになります。（承認済）

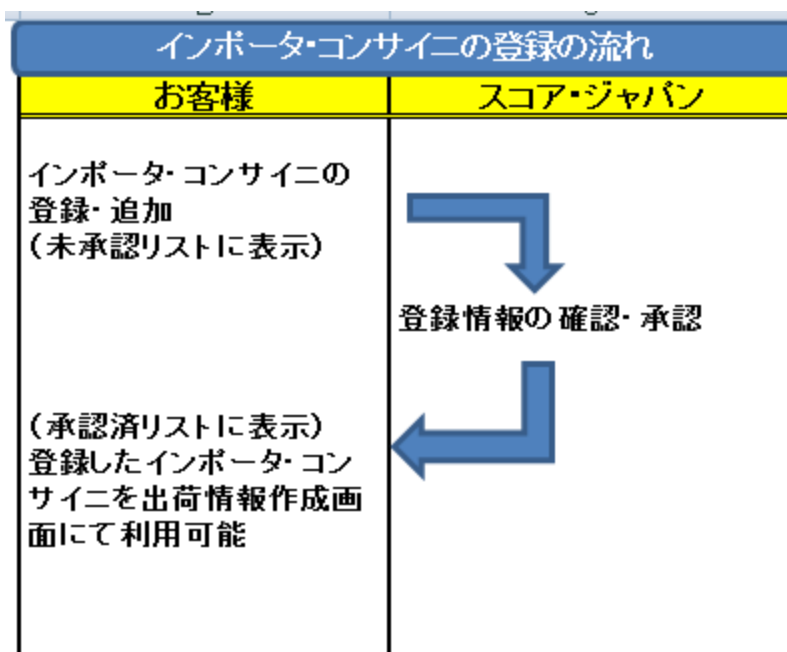

追加をクリックするとインポータの登録画面が表示されます。

輸入者コード	輸入者名称	国家	都市	操作区分	詳細
J000-TXP	簡体字测试用的名称	中国			▼詳細

必須入力欄をすべて入力後、「登録」をクリックしてください。

輸入者コード: J000-TEST1 Web非表示

輸入者名称1: スコア・ジャパンテスト1

名称2:

名称1 [英語]: ScoreJapanTest1

名称2 [英語]:

J I Sコード: S0001 住所検索 郵便番号 干検索

国家: 01 中国 都市:

輸入者住所1: 上海市闵行区豫园路65号 锦宏産業園 E幢

住所2:

住所1 [英語]: 65HAO JINHONG CHANYEYUAN E ZHUANG

住所2 [英語]:

担当者: ScoreJapanTest1

輸入者役職名:

輸入者部署名: IMP

電話番号: 03-xxxx-xxxx FAX番号:

携帯番号:

輸入者番号: J000-TEST1

URLアドレス:

赤塗り枠は必須入力情報です。

「Web非表示」
チェックを入れると出荷情報作成画面にて表示されなくなります。使わなくなったインポータ等に御利用下さい。

「J I Sコード」
「住所検索」ボタンから選択することで自動的に入力されます。

「国家」
リストから国番号を選択すると国名が自動的に入力されます。

「OK」をクリックするとインポーター一覧画面の未承認リストに「操作区分：新規」で追加されます。

Web ページからのメッセージ

登録を行います。よろしいですか?

OK キャンセル

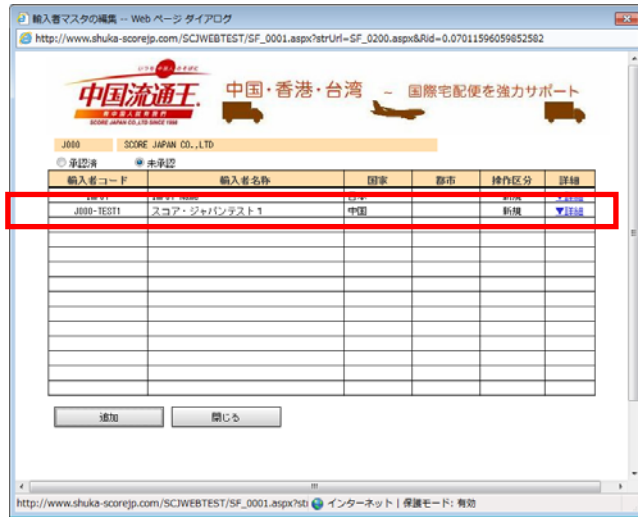

既に登録されているものを編集したい場合は、該当行の「詳細」をクリックしてください。

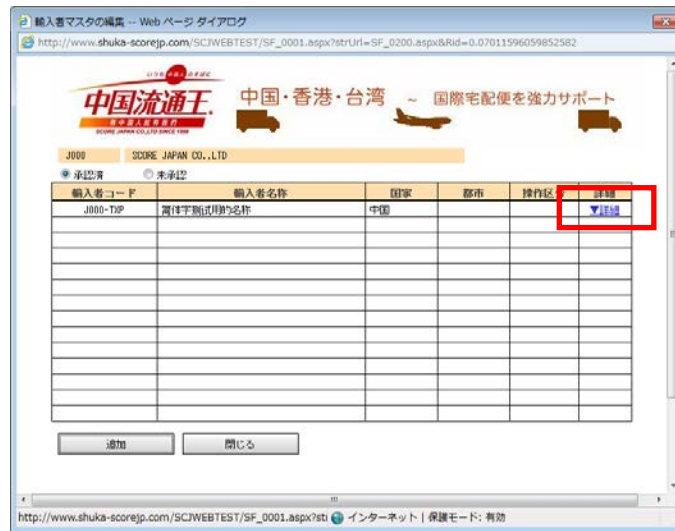

該当箇所を修正し、「登録」をクリックしてください。



「OK」をクリックするとインポーター一覧画面の未承認リストに「操作区分：修正」で追加されます。

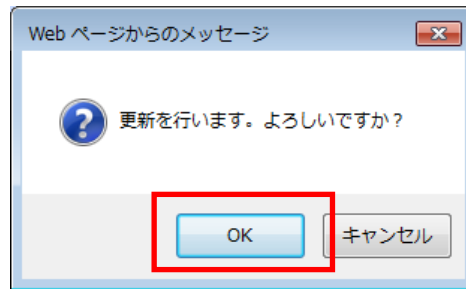

削除したい場合は、該当行の「詳細」をクリックしてください。

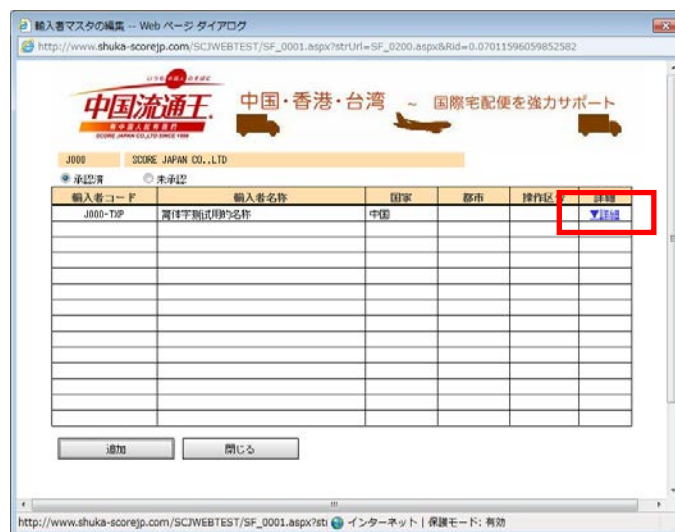

コンサイニ（荷受人）を追加、編集、削除する方法

「出荷一覧画面」より「コンサイニの編集」をクリックしてください。承認済みのコンサイニのリストが表示されます。

「未承認」をクリックすると承認待ちのコンサイニのリストが表示されます。

追加、編集の手順はインポータの追加、編集の同様の手順なので、インポータの手順をご参照ください。

荷受人マスタの編集 -- Web ページ ダイアログ

http://www.shuka-scorejp.com/SCJWeb/SF_0001.aspx?strUrl=SF_0100.aspx&Rid=0.9844140139260258

中国流通王
SCORE JAPAN CO., LTD. SINCE 1998

中国・香港・台湾 ~ 国際宅配便を強力サポート

J000A 株式会社 リュウツウオウ・トレーディング

承認済 未承認

荷受人コード	荷受人名称	国家	都市	操作区分	詳細
J000A-CRANE	SHANGHAI CRANE TRANSPORTATION C...	中国			▼詳細

追加 閉じる

http://www.shuka-scorejp.com/SCJWeb/SF_0001.aspx?strUrl=SF_0100.aspx&Rid=0.9844140139260258 インターネット

荷物追跡サービスの利用方法

「出荷一覧画面」より「トレース照会」をクリックしてください。

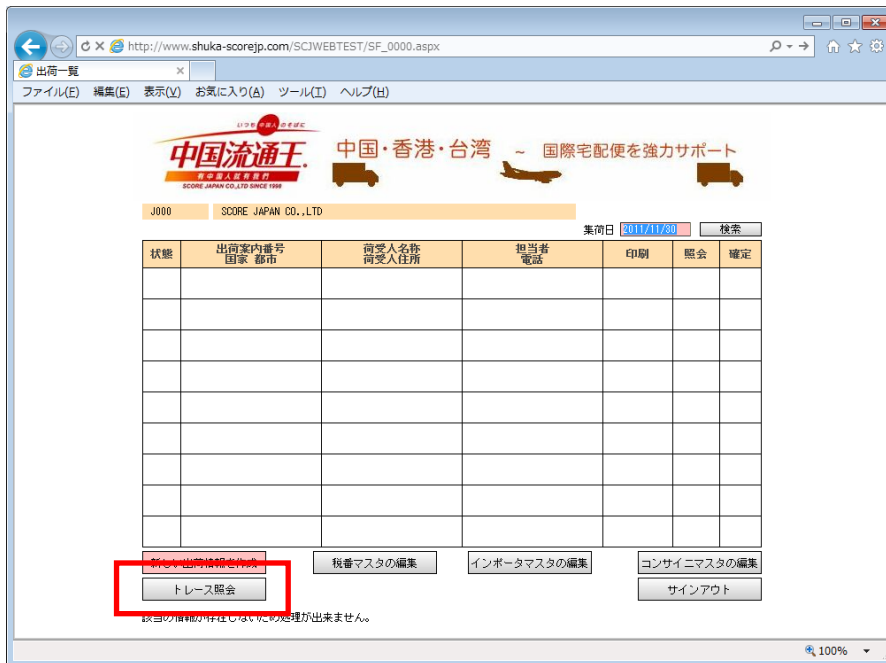

中国流通王の荷物追跡サービス画面が開きます。



ウェブブラウザ（Internet Explorer 等）にて当社HP（下記のURL）からも荷物追跡サービスを御利用できます。
(<http://www.scorejp.com/>)

トップページより「荷物追跡」をクリックすると、中国流通王の荷物追跡サービス画面が開きます。



株式会社スコア・ジャパン SCORE JAPAN CO.,LTD.

本社〒136-0071 東京都江東区亀戸1-1-13

TEL:03-5628-3595 FAX:03-5628-3992

お問い合わせ先： 営業事務(木村、真木、三好)

2011 Copyright (c) Score Japan Co.,Ltd. All rights reserved.